



CÂMARA MUNICIPAL DE BASTOS

ESTADO DE SÃO PAULO

AO ASSESSOR DE CONTABILIDADE

REQUISIÇÃO Nº 17/2022

BASTOS
CAPITAL
DO OVO

MESA DIRETORA
2021-2022

CLAUDEMIR JOSÉ DOS SANTOS

PRESIDENTE

JOSÉ LUIZ N. B. NASCIMENTO

VICE-PRESIDENTE

IVANESSA AP. DE CASTRO

1º SECRETÁRIO

PEDRO FUMIO NIKAIKO

2º SECRETÁRIO

VEREADORES

ADAUTO DIAS DO PRADO

EDSON MOURA DA SILVA

JOSÉ APARECIDO CHAVES

KLEBER LOPES DE SOUSA

NELSON BESSA DE ALMEIDA

NEUSA AP. TOGNON JORGE

VALTER BATALINE

Eu, José Cícero da Silva, motorista da Câmara Municipal de Bastos, pela presente requisição, em conformidade ao disposto na Lei nº 2.097/09, de 19 de março de 2009 - Regime de Adiantamento, solicito a quantia no valor de **R\$ 1.500,00 (Um mil e quinhentos reais)**, para pagamento de despesas a serem efetuadas na dotação orçamentária de rubrica 33.90.14.14.00 – diárias no país, mais especificamente com combustível, estacionamento e pedágio, em razão de estar conduzindo os vereadores da Câmara Municipal de Bastos, Edson Moura da Silva, Kleber Lopes de Sousa e Valter Bataline ao município de Guarujá-SP.

Bastos, 06 de junho de 2022.

José Cícero da Silva
Motorista



CÂMARA MUNICIPAL DE BASTOS

ESTADO DE SÃO PAULO

BASTOS
CAPITAL
DO

MESA DIRETORA

2021-2022

CLAUDEMIR JOSÉ DOS SANTOS

PRESIDENTE

JOSÉ LUIZ N. B. NASCIMENTO

VICE-PRESIDENTE

IVANESSA AP. DE CASTRO

1º SECRETÁRIO

PEDRO FUMIO NIKAIIDO

2º SECRETÁRIO

VEREADORES

ADAUTO DIAS DO PRADO

EDSON MOURA DA SILVA

JOSÉ APARECIDO CHAVES

KLEBER LOPES DE SOUSA

NELSON BESSA DE ALMEIDA

NEUSA AP. TOGNON JORGE

VALTER BATALINE

PRESTAÇÃO DE CONTAS

Requisição nº 17/2022

José Cícero da Silva, motorista da Câmara Municipal de Bastos, vem através do presente prestar contas relativas às despesas efetuadas com o numerário recebido do analista de contabilidade em 06/06/2022 (viagem a Guarujá-SP)

ELEMENTO DA DESPESA – 33.90.14.14.00.00 – DIÁRIAS NO PAÍS

VALOR RECEBIDO	RS 1.500,00
-Concessionária Auto Raposo Tavares S.A., DFE nº 5423421365001816, de 07/06/2022.	RS 10,00
-Posto Paulista Novoeste LTDA, cupom fiscal extrato nº 71249, de 07/06/2022.	RS 93,60
- Concessionária Auto Raposo Tavares S.A., DFE nº 4625821352817, de 07/06/2022.	RS 9,60
-Concessionária Auto Raposo Tavares S.A., DFE nº 3842282483001567, de 07/06/2022.	RS 8,10
-Concessionária Auto Raposo Tavares S.A., DFE nº 2735738802135, de 07/06/2022.	RS 7,80
-Rodovias Integradas do Oeste S.A., DFE nº 026904300416545982550003852E0, de 07/06/2022.	RS 10,10
-Rodovias Integradas do Oeste S.A., DFE nº 02690230061654600061000041E72, de 07/06/2022.	RS 15,00
-Rodovias Integradas do Oeste S.A., DFE nº 0269013006165460148500069EBCB, de 07/06/2022.	RS 15,00
-Rodovia das Colinas S.A., DFE nº 0207C8U9UXI1, de 07/06/2022.	RS 10,80
-Concessionária Rodovia do Oeste de São Paulo S.A., DFE nº 026704301016546040260004268B9, de 07/06/2022.	RS 13,00
-Concessionária Rodovia do Oeste de São Paulo S.A., DFE nº 02670230271654605846000074417, de 07/06/2022.	RS 4,90
-Campeão Paulista Auto Posto LTDA, cupom fiscal extrato nº 044276, de 07/06/2022.	RS 375,40
-Concessionária Ecovias dos Imigrantes S.A., DFE nº CA58FB4AF4C473EAC4B80258E9B701B, de 07/06/2022.	RS 30,20
-Auto Posto Sorocotuba LTDA, cupom fiscal extrato nº 184170, de 08/06/2022.	RS 130,03
-Secretaria de Logística e Transportes, Recibo nº 100000031654779896, de 09/06/2022.	RS 12,30
-Auto Posto GNV Sorocotuba LTDA, cupom fiscal extrato nº 184550, de 10/06/2022.	RS 120,01
-Concessionária Ecovias dos Imigrantes S.A., DFE nº CCF67A48CA344654A890ECAAD55DA1FE, de 11/06/2022.	RS 14,20
-Concessionária Rodovia do Oeste de São Paulo S.A., DFE nº 0267014027165497723800162B4DB, de 11/06/2022.	RS 4,90
-Concessionária Rodovia do Oeste de São Paulo S.A., DFE nº 02670340091654977834001177CEA, de 11/06/2022.	RS 9,80
-Rodovia das Colinas S.A., DFE nº 021173VA8XG1, de 11/06/2022.	RS 10,80
-Rodovias Integradas do Oeste S.A. DFE nº 026901400716549814250000520EC, de 11/06/2022.	RS 15,00
-Posto Rodo Stop LTDA, cupom fiscal extrato nº 178688, de 11/06/2022.	RS 240,03
-Rodovias Integradas do Oeste S.A., DFE nº 0269024007165498393900032780C, de 11/06/2022.	RS 15,00
-Rodovias Integradas do Oeste S.A., DFE nº 02690440051654985721000426DEZ, de 11/06/2022.	RS 10,10
-Eixo SP Concessionária de Rodovias S.A., DFE nº HP3LVD9AP3RS, de 11/06/2022.	RS 3,20



CÂMARA MUNICIPAL DE BASTOS

ESTADO DE SÃO PAULO

-Eixo SP Concessionária de Rodovias S.A., DFE nº L5KRVH9AP4M1, de 11/06/2022.	R\$ 9,90
-Eixo SP Concessionária de Rodovias S.A., DFE nº RVG66H9AP4P7, de 11/06/2022.	R\$ 10,00
-Araújo e Farinasso LTDA, cupom fiscal extrato nº 075523, de 11/06/2022.	R\$ 166,22
-TOTAL DA DESPESA	R\$ 1.374,99
-TOTAL A DEVOLVER	R\$ 125,01

BASTOS
CAPITAL
DO OVO

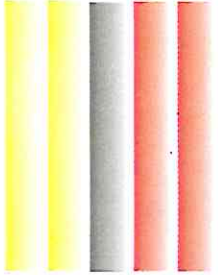

MESA DIRETORA
2021-2022

CLAUDEMIR JOSÉ DOS SANTOS
PRESIDENTE
JOSÉ LUIZ N. B. NASCIMENTO
VICE-PRESIDENTE
IVANESSA AP. DE CASTRO
1º SECRETÁRIO
PEDRO FUMIO NIKAIKO
2º SECRETÁRIO

VEREADORES

ADAUTO DIAS DO PRADO
EDSON MOURA DA SILVA
JOSÉ APARECIDO CHAVES
KLEBER LOPES DE SOUSA
NELSON BESSA DE ALMEIDA
NEUSA AP. TOGNON JORGE
VALTER BATALINE

Bastos, 14 de junho de 2022.

José Cícero da Silva
Motorista

Sr. Presidente, a presente prestação de contas encontra-se regular, achando-se conforme para seu arquivamento. Bastos, 14/06/2022.

Valdir Jacinto dos Santos
Controle Interno

DESPACHO DO PRESIDENTE:
Aprovada. Arquive-se a prestação de contas nº 17/2022, do motorista da Câmara, Sr. José Cícero da Silva. Bastos, 14/06/2022.

Claudemir José dos Santos
Presidente da Câmara

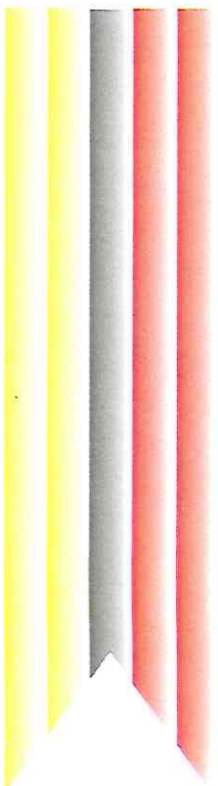

Documento Fiscal Equivalente IN 1731 RFB
Concessionaria Auto Reposo Tavares S/A
CNPJ: 10.531.501/0006-62

Nro DFe: 5423421361816
Praca P5 - SP 270 - KM 453+590 - P-4L
Operador: 5001816 - 07/06/2022 05:50:42
Seq Trans: 2342136 - Placa: AAA0000
Class:1 - R\$10,00 - Dinheiro
Tributos: Vlr estim. 18,24% (Fonte:IBPT)
Para incluir CPF/CNPJ e placa, acesse:
dfe.cartsp.com.br em ate 7 dias.

Documento Fiscal Equivalente IN 1731 RFB
Concessionaria Auto Reposo Tavares S/A
CNPJ: 10.531.501/0008-24

Nro DFe: 4625821352817
Praca P4 - SP 270 - KM 413+400 - P-6L
Operador: 2617 - 07/06/2022 06:36:26
Seq Trans: 2582135 - Placa: AAA0000
Class:1 - R\$9,60 - Dinheiro
Tributos: Vlr estim. 18,24% (Fonte:IBPT)
Para incluir CPF/CNPJ e placa, acesse:
dfe.cartsp.com.br em ate 7 dias.

POSTO PAULISTA NOVOESTE LTDA
RODOVIA RAPOSO TAVARES KM 451, S/N - Nao
InformadoZONA RURAL - ASSIS - SP - 19812-010
CNPJ:13554672000190 IE:189092391113

Extrato N°: 71249
CUPOM FISCAL ELETRÔNICO - SAT

CPF/CNPJ Consumidor: 51.507.135/0001-89
Razão Social/Nome:

#	COD	DESC	QTD	UN	VL UN	R\$	VL ITEM	R\$
001	5615	GASOLINA COMUM	12,84	L	X	7,29		93,60

TOTAL R\$ 93,60

Cartão de Débito 93,60
05.07.05.04-Comete crime quem sonega

OBSERVAÇÕES DO CONTRIBUINTE
Trib aprox RS: 10,76 Federal e 23,49 Estadual
Fonte: IBPT/empresometro.com.br B391D4. Operador:
159-ricardo vieira

Valor aproximado dos Tributos deste Cupom 34,25
(Conforme Lei Fed. 12.741/2012)

Valor Aproximado dos Tributos dos Itens

SAT N°: 980669
07/06/2022 05:57:25
3522 0613 5546 7200 0190 5900 0980 6690 7124 9657 0872



Consulte o QR Code pelo aplicativo "De olho na nota",
disponível na AppStore (Apple) e PlayStore (Android)

Documento Fiscal Equivalente IN 1731 RFB
Concessionaria Auto Reposo Tavares S/A
CNPJ: 10.531.501/0009-05

Nro DFe: 3842262483001567
Praca P3 - SP 327 - KM 14+500 - P-8L
Operador: 3001567 - 07/06/2022 07:01:32
Seq Trans: 4228248 - Placa: AAA0000
Class:1 - R\$8,10 - Dinheiro
Tributos: Vlr estim. 18,24% (Fonte:IBPT)
Para incluir CPF/CNPJ e placa, acesse:
dfe.cartsp.com.br em ate 7 dias.

Documento Fiscal Equivalente IN 1731 RFB
Concessionaria Auto Reposo Tavares S/A
CNPJ: 10.531.501/0010-49

Nro DFe: 2735738802135
Praca P2 - SP 225 - KM 300+930 - P-7L
Operador: 2135 - 07/06/2022 07:18:28
Seq Trans: 3573880 - Placa: AAA0000
Class:1 - R\$7,80 - Dinheiro
Tributos: Vlr estim. 18,24% (Fonte:IBPT)
Para incluir CPF/CNPJ e placa, acesse:
dfe.cartsp.com.br em ate 7 dias.

Documento Fiscal Equivalente IN 1.731 RFB
Rodovias Integradas do Oeste S/A
CNPJ 03.497.792/0001-40
DFE : 026904300416545982550003852E0
Placa do veiculo:Nao identificada
Praça: TARAS LESTE Faixa:004
Arrecadador:136542 07/06/2022 07:57:35
Classe: 1 Valor:R\$ 10,10 Dinheiro
Tributos: Vlr.Estim.18,24%(Fonte:IBPT)
Recebido: R\$ 11,00 Troco: R\$ 0,90
Para incluir/corrigir placa, CPF/CNPJ no
Doc. fiscal equivalente, acesse o portal
www.spvias.com.br em ate 7 dias

Documento Fiscal Equivalente IN 1,731 RFB
Rodovias Integradas do Oeste S/A
CNPJ 03.497.792/0001-40
DFE : 02690230061654600061000041E72
Placa do veiculo:Nao identificada
Praça: ITATINGA LESTE Faixa:006
Arrecadador:136958 07/06/2022 08:07:41
Classe: 1 Valor:R\$ 15,00 Dinheiro
Tributos: Vlr.Estim.18,24%(Fonte:IBPT)
Para incluir/corrigir placa, CPF/CNPJ no
Doc. Fiscal Equivalente, acesse o portal
www.spvias.com.br em ate 7 dias

DFE : 0269013006165460148500069EBCB
Placa do veiculo:Nao identificada
Praça: QUADRA LESTE Faixa:006
Arrecadador:131942 07/06/2022 06:31:25
Classe: 1 Valor:R\$ 15,00 Dinheiro
Tributos: Vlr.Estim.18,24%(Fonte:IBPT)
Para incluir/corrigir placa, CPF/CNPJ no
Doc. Fiscal Equivalente, acesse o portal
www.spvias.com.br em ate 7 dias

DOCUMENTO FISCAL EQUIVALENTE (DFE) N: 020708090X11
Rodovias das Colinas S/A 03.025.365/0001-46
DATA:07/06/2022 HORA:06:54:10 SP280 1111600
PRACA:Boituva VIA:07 SENT.:L PLACA=SEM0000
ARREC.:10847 PAGAMENTO:DINHEIRO CAT: 01 TARIFA:R\$
10.80 ENTREGUE: 20.80
TROCO: 10.00 Percent.Estim.Tributos, Lei 12.741:
18,24%-(Fonte IBPT) Para incluir CPF/CNPJ no documento
fiscal equivalente, acesse o portal <http://nf.abcolinas.com.br>
em ate 7 dias a partir da data da passagem.

Documento Fiscal Equivalente IN 1.731 RFB
Conc. Rodovia do Oeste de Sao Paulo S/A
CNPJ 02.415.408/0001-50
tel:0800-701-5555 WhatsApp:11-2664-6120
DFE : 026704301016546040260004268B9
Placa do veiculo:Nao identificada
Praça: ITU Faixa:010
Arrecadador:146346 07/06/2022 09:13:46
Classe: 1 Valor:R\$ 13,00 Dinheiro
Tributos: Vlr estim. 18,24% (Fonte:IBPT)
Para incluir placa, CPF/CNPJ no documento
fiscal equivalente, acesse o portal
www.viaoeste.com.br em ate 7 dias

Documento Fiscal Equivalente IN 1.731 RFB
Conc. Rodovia do Oeste de Sao Paulo S/A
CNPJ 02.415.408/0001-50
tel:0800-701-5555 WhatsApp:11-2664-6120
DFE : 02670230271654605846000074417
Placa do veiculo:Nao identificada
Praça: BARUERI Faixa:027
Arrecadador:146627 07/06/2022 09:44:06
Classe: 1 Valor:R\$ 4,90 Dinheiro
Tributos: Vlr estim. 18,24% (Fonte:IBPT)
Para incluir placa, CPF/CNPJ no documento
fiscal equivalente, acesse o portal
www.viaoeste.com.br em ate 7 dias

CANPEAD PAULISTA AUTO POSTO LTDA
AVENIDA BRIG LUIS ANTONIO 3588 - Nao Informado - J PAULISTA
CEP 01.402-001 - SAO PAULO
CNPJ 59.862.429/0001-97 - IE 112498747119

Extrato 044276
CUPOM FISCAL ELETRÔNICO - SAT

CPF/CNPJ do Consumidor: 51.507.135/0001-89

#	CCD	DESC	QTD	UN	VL UN R\$	(VL TR R\$) *	VL ITEM R\$
001	6277	GASOLINA COMUM Bico 13					
		43,702L X 8,590	(137,40)				375,40
TOTAL R\$							375,40
Cartão de Crédito							375
							40

OBSERVAÇÃO DO CONTRIBUINTE

Tributos aproximados: Federal R\$ 43,17 (11,50%) / Estadual R\$ 94,23(25,10%) / Municipal R\$ 0,00 (0,00%) - Fonte: IBPT - SP 40CA7E

Operador: None - FRANCISCO DE ASSIS ISAIAS FONTENELE

Endereço:

CNPJ/CPF : 51.507.135/0001-89

Valor aproximado dos tributos do item

Valor aproximado dos tributos deste cupom R\$ 137,40
(conforme lei Fed. 12.741/2012)

SAT No. 000.906.028
07/06/2022 - 10:43:00

3522 0659 6624 2900 0197 5900
0906 0280 4427 6973 0780



Ecoviac - Ingridaltes SP160 KH32 SUL CNPJ:02509491000126

DOCUMENTO FISCAL EQUIVALENTE - IN 1.700 RFB

PISTA: 10 - PIRATININGA - SUL

DFE No:CA58FB4-AF4C-473E-AC4B-80258E9B701B

Operador: c00300436 - 07/06/2022 15:17:27

Categoria: 01 Tarifa: R\$ 30,20

DINHEIRO: R\$ 30,2

Trib.:18,24%(IBPT) - Para informacao de placa e CPF acess

a <http://cupomfiscal.ecorodovias.com.br> em ate 7 dias

ERE GEN: 01 1900 0 19 78 78



AUTO POSTO GNV SOROCOTUBA LTDA
SOROCOTUBA AUTO POSTO LTDA

RJA NOVE, 139, QUADRA04 LOTE 03 A 06, JARDIM MAR
E CEU, GUARUJA, 11444-505

CNPJ 06.982.204/0001-51 IE 335210973110

Extrato 184170
CUPOM FISCAL ELETRONICO - SAT

CPF/CNPJ do Consumidor: 51.507.135/0001-89

#|COD|DESC|QTI|UN|VL UN R\$|(VL TR R\$)*|VL ITEM R\$

001 C105 B05-GASOLINA C COMUM 17,361 L X
7,490 (47,59) 130,03

TOTAL R\$ 130,03

Cartão de Débito 130,03

Troco R\$ 0,00

Comete crime quem sonega

OBSERVAÇÕES DO CONTRIBUINTE

Trib aprox R\$: 14,95 Federal e 32,64 Estadual

Fonte: IBPT/empresometro 40CA7E

FJHC: LUCAS HENRIQUE TN:2 PDV:1 ATEND:30

VOLTE SEMPRE!!

SAT No. 000494281

08/06/2022 - 15:47:55

3522 0606 9822 0400 0151 5900 0494 2811 8417 0671 7488



Consulte o QR Code pelo aplicativo DeOlhoNaNota
disponível na AppStore (Apple) e PlayStore
(Android)

*Valor aproximado dos tributos do item

Praça de Pedágio de Guarujá

Pista 03 09/06/2022 10:04:56

Arrec: 1079

Número do Recibo: 1000031654779896

Cat.: C01 Automóvel

FPag.: Dinheiro

Valor Trans: 12,30

Departamento Hidroviário

OpenRoad v4.0.6801.6

DEPARTAMENTO HIDROVIÁRIO.

C.N.P.J. Nº 46.375.200/0002-00.

www.dh.sp.gov.br 0800 7733711



AUTO POSTO GNV SOROCOTUBA LTDA

SOROCOTUBA AUTO POSTO LTDA

RJA NOVE, 139, QUADRA04 LOTE 03 A 06, JARDIM MAR
E CEU, GUARUJA, 11444-505

CNPJ 06.982.204/0001-51 IE 335210973110

Extrato 184550
CUPOM FISCAL ELETRONICO - SAT

CPF/CNPJ do Consumidor: 51.507.135/0001-89

#|COD|DESC|QTI|UN|VL UN R\$|(VL TR R\$)*|VL ITEM R\$

001 C105 B11-GASOLINA C COMUM 16,240 L X
7,390 (43,92) 120,01

TOTAL R\$ 120,01

Cartão de Débito 120,01

Troco R\$ 0,00

Comete crime quem sonega

OBSERVAÇÕES DO CONTRIBUINTE

Trib aprox R\$: 13,80 Federal e 30,12 Estadual

Fonte: IBPT/empresometro 40CA7E

FJHC: JOSE MARCOS DE OLIVEIR TN:1 PDV:1 ATEND:31

VOLTE SEMPRE!!

SAT No. 000494281

10/06/2022 - 10:36:26

3522 0606 9822 0400 0151 5900 0494 2811 8455 0835 5895



Consulte o QR Code pelo aplicativo DeOlhoNaNota
disponível na AppStore (Apple) e PlayStore
(Android)

*Valor aproximado dos tributos do item

Ecoviac SP-055 km250 Oeste CNPJ:02509491000126

DOCUMENTO FISCAL EQUIVALENTE - IN 1.768 RFB

PISTA: 09 - SANTOS - OESTE

DFE No:CCF67A48-CA34-4654-A890-ECAAD55DA1FE

Operador: c003004280 - 11/06/2022 13:43:32

Categoria: 01 Tarifa: R\$ 14,20

DINHEIRO: R\$ 14,20

Trib.:18,24%(IBPT). Para informacao de placa e CPF acess

a <http://cupomfiscal.ecorodovias.com.br> em ate 7 dias

EMERGENCIAS: 0800 0 19 78 78

Documento Fiscal Equivalente IN 1.731 RFB

Conc. Rodovia do Oeste de Sao Paulo S/A

CNPJ 02.415.408/0001-50

tel:0800-701-5555 WhatsApp:11-2664-6120

DFE : 0267014027165497723800162B4DB

Placa do veículo:Não identificada

Praça: OSASCO Faixa:027

Arrecadador:148045 11/06/2022 16:53:58

Classe: 1 Valor:R\$ 4,90 Dinheiro

Tributos: Vlr estim. 18,24% (Fonte:IBPT

Para incluir placa, CPF/CNPJ no documento

fiscal equivalente, acesse o portal

www.viaoeste.com.br em ate 7 dias

Documento Fiscal Equivalente IN 1.731 RFB
Conc. Rodovia do Oeste de Sao Paulo S/A
CNPJ 02.415.408/0001-50
tel:0800-701-5555 WhatsApp:11-2664-6120
DFE : 02670340091654977834001177CEA
Placa do veiculo:Nao identificada
Pra a: ITAPEVI Faixa:009
Arrecadador:291375 11/06/2022 17:03:54
Classe: 1 Valor:R\$ 9,80 Dinheiro
Tributos: Vlr estim. 18,24% (Fonte:IBPT)
Para incluir placa, CPF/CNPJ no documento
fiscal equivalente, acesse o portal
www.viaoeste.com.br em ate 7 dias

DOCUMENTO FISCAL EQUIVALENTE (DFE) N: 021173VABXG1
Rodovias das Colinas S/A 03.025.305.0001-46
DATA:11/06/2022 HORA:17:42:32 SP280 111+600
PRACA:Boituva VIA:11 SENT.:0 PLACA=SEM0000
ARREC.:10847 PAGAMENTO:DINHEIRO CAT: 01 TARIFA:RS
10.80 ENTREGUE: 100.80
TROCO= 90.00 Percent Estim.Tributos, Lei 12.741:
18,24%-(Fonte IBPT) Para incluir CPF/CNPJ no documento
fiscal equivalente, acesse o portal <http://nf.abcolinas.com.br>
em ate 7 dias a partir da data da passagem.

Documento Fiscal Equivalente IN 1,731 RFB
Rodovias Integradas do Oeste S/A
CNPJ 03.497.792/0001-40
DFE : 026901400716549814250000520EC
Placa do veiculo:Nao identificada
Praça: QUADRA OESTE Faixa:007
Arrecadador:137543 11/06/2022 18:03:45
Classe: 1 Valor:R\$ 15,00 Dinheiro
Tributos: Vlr.Estim.18,24%(Fonte:IBPT)
Para incluir/corriger placa, CPF/CNPJ no
Doc. Fiscal Equivalente, acesse o portal
www.spvias.com.br em ate 7 dias

RODO STOP
POSTO RODO STOP LTDA
RUA VIC PARO C BRANCO SN KM 9 RODOVIA
PAROINHO-18640-000
CNPJ:02.648.790/0001-41 IE:507002235118

Extrato No. 178688
CUPOM FISCAL ELETRONICO - SAT

CPF/CNPJ do Consumidor: 51.507.135/0001-89

#|COD|DESC|QTD|UN|VL UN R\$|(VLTR R\$)*|VL ITEM R\$

001 020400 GASOLINA TIPO C GRANEL
32,481 L X 7,390 (87,84) 240,03

TOTAL R\$ 240,03

Cartão de Débito 240,03

OBSERVAÇÕES DO CONTRIBUINTE:
TRIB APROX VL 27,60 FEDERAL E 60,24 ESTADUAL
FONTE IBPT/FECOMERCIO SP 40CATE
TANQUE 2, BOMBA 14, BICO 35, EI 823494, EF 823526

CLIENTE 000051507135000189
CAMARA MUNICIPAL DE BASTOS
R PRESIDENTE VARGAS,
CENTRO
BASTOS - SP
IE ISENTO CNPJ 51.507.135/0001 89
CEP 17690000

SAT No. 463062
11/06/2022 18:24:27

3522 0802 6487 9000 0141 5900 0483 0621 7888 8495 7541



Documento Fiscal Equivalente IN 1,731 RFB
 Rodovias Integradas do Oeste S/A
 CNPJ 03.497.792/0001-40
 DFE : 0269024007165498393900032780C
 Placa do veículo: Nao identificada
 Praça: ITATINGA OESTE Faixa: 007
 Arrecadador: 139119 11/06/2022 18:45:39
 Classe: 1 Valor: R\$ 15,00 Dinheiro
 Tributos: Vlr. Estim. 18,24% (Fonte: IBPT)
 Para incluir/corriger placa, CPF/CNPJ no
 Doc. Fiscal Equivalente, acesse o portal
 www.spvias.com.br em ate 7 dias

NOVO 0600 1708998
 DOC. FISCAL EQUIVALENTE - IN 1731/17 Art.2
 EIXO(ESP) - 36.146.575/0001-64

PRACA PEDAGIO: P12 - Urubitinga VIA: 09 Oeste
 DATA: 11.06.2022 HORA: 20:14:00 OPERADOR: 01377
 CAT.COB: 01 VALOR PAGO: R\$ 10,00 F.PAGO: DINHEIRO
 PLACA: NAO IDENTIFICADA RECIBO DFE: RUG669YAP4P7
 Valor aprx. de tributos 18,24% (fonte: IBPT)
 Para incluir PLACA/CPF/CNPJ acesse ate 7 dias
 https://portaldfef.eixosp.com.br
 NOVO 0600 1708998

Documento Fiscal Equivalente IN 1,731 RFB
 Rodovias Integradas do Oeste S/A
 CNPJ 03.497.792/0001-40
 DFE : 02690440051654983721000426DEZ
 Placa do veículo: Nao identificada
 Praça: TAPAS OESTE Faixa: 005
 Arrecadador: 136066 11/06/2022 19:15:21
 Classe: 1 Valor: R\$ 10,00 Dinheiro
 Tributos: Vlr. Estim. 18,24% (Fonte: IBPT)
 Para incluir/corriger placa, CPF/CNPJ no
 Doc. Fiscal Equivalente, acesse o portal
 www.spvias.com.br em ate 7 dias

POSTO PAINEIRA
 ARAUJO e FARINASSO LTDA
 Avenida Padua Sales, 134 Nao Integrado NUCLEO BANDEIRANTES
 PAINEIRA-SP 17500-000
 CNPJ: 10.579.472/0001-91 IE: 540074615115
 EXTRATO No. 075523 do CUPON FISCAL ELETRONICO - SAT
 CPF/CNPJ do Consumidor: 51.507.135/0001-89
 Razão Social/Nome: CAMARA MUNICIPAL DE BASTOS

#	COD	DESC	QTD	UN	VL UN R\$	(VL TR R\$)*	VL ITEM R\$
001	000001	GASOLINA C COMUM	23,780	LT	X 6,990	(60,81)	166,22
TOTAL R\$							166,22

Cartão de Débito 166,22
 05.07.05 04-Comete crime quem sonega
 ENDEREÇO DE ENTREGA: PRESIDENTE VARGAS, 488 CENTRO BASTOS-SP
 OBSERVAÇÕES DO CONTRIBUINTE
 CLIENTE: 0001-CAMARA MUNICIPAL DE BASTOS
 CPF/CNPJ: 51.507.135/0001-89 IE: 540074615115 ENDEREÇO: PRESIDENTE VARGAS 488 CIDADE: BASTOS-SP CEP: 17.690-000
 OPERADOR: RAESSA DUTRA DE OLIVEIRA
 Trib aprx.: Federal: R\$19,12 Estadual: R\$41,77 Municipal: R\$60,00 Fonte: IBPT: 22,16
 *Valor aproximado dos tributos do item
 Valor aproximado dos tributos deste cupon R\$ 50,14 (conform: Lei Fed. 12.741/2012)

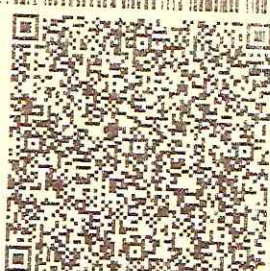
SAT No. 001.172.899
 11/06/2022 - 21:03:10
 3521 0610 5740 7200 0101 5900 1172 6990 7552 3090 5658

 Consulte o QR Code pelo aplicativo "De olho na nota", disponível na AppStore (Apple) e PlayStore (Android)
 webPostoPDV - http://www.webposto.com.br/

NOVO 0600 1708998
 DOC. FISCAL EQUIVALENTE - IN 1731/17 Art.2
 EIXO(ESP) - 36.146.575/0001-64
 PRACA PEDAGIO: P21 - Cabrito Paulista VIA: 07 Norte
 DATA: 11.06.2022 HORA: 19:47:14 OPERADOR: 01031
 CAT.COB: 01 VALOR PAGO: R\$ 3,20 F.PAGO: DINHEIRO
 PLACA: NAO IDENTIFICADA RECIBO DFE: HPS3LUD9AP3AS
 Valor aprx. de tributos 18,24% (fonte: IBPT)
 Para incluir PLACA/CPF/CNPJ acesse ate 7 dias
 https://portaldfef.eixosp.com.br
 NOVO 0600 1708998

NOVO 0600 1708998
 DOC. FISCAL EQUIVALENTE - IN 1731/17 Art.2
 EIXO(ESP) - 36.146.575/0001-64
 PRACA PEDAGIO: P11 - Garta VIA: 09 Oeste
 DATA: 11.06.2022 HORA: 20:23:19 OPERADOR: 02612
 CAT.COB: 01 VALOR PAGO: R\$ 9,90 F.PAGO: DINHEIRO
 PLACA: NAO IDENTIFICADA RECIBO DFE: L5KRUH9AP4M1
 Valor aprx. de tributos 18,24% (fonte: IBPT)
 Para incluir PLACA/CPF/CNPJ acesse ate 7 dias
 https://portaldfef.eixosp.com.br
 NOVO 0600 1708998

Posto Paineira

VIP: Amarelo

Bioposto Paineira

Valor: 166,22

Placa: () Etanol () Diesel () Aditivada ()